基本目標

人と人をつなぐ ふれあいのまち 浅口

活動目標
- ふれあい・交流の場づくり
- 子どもをすこやかに育む場づくり
- まちの福祉がつながる場づくり

人と心を育てる 思いやりのまち 浅口

活動目標
- まちを支える人づくり
- 思いやりのある人づくり

安心して暮らせる たすけあいのまち 浅口

活動目標
- いきいきと暮らせる仕組みづくり
- たすけあいの仕組みづくり
- 気軽に相談できる仕組みづくり

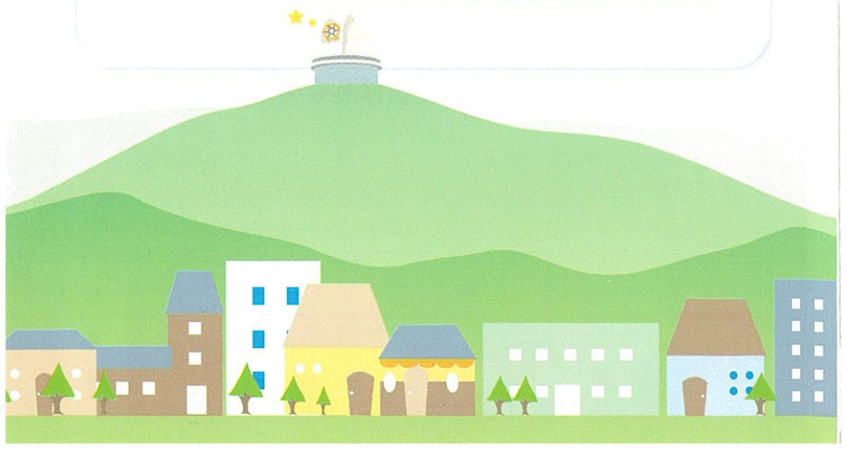

電話の近くに置いてください。お役に立ちます。

「いざというときあわてない。」そんなときの電話番号です。

詐欺、消費者トラブルは

●浅口市消費生活センター
☎０８６５－４４－９０３５ または
☎１８８

●玉島警察署（代表）
☎０８６－５２２－０１１０

子どもの急病の対応相談

●夜間・休日の小児救急電話相談
☎＃８０００ または
☎０８６－２５１－６６０８

生きることがつらくなったら

●岡山いのちの電話
☎０８６－２４５－４３４３

こどものためのそうだんでんわ

●子（こ）どもほっとライン
☎０８６－２３５－８６３９

社会福祉法人
浅口市社会福祉協議会

〒719-0243　浅口市鴨方町鴨方 73 番地
電　　話：本　　所　0865-44-7744
金光支所　0865-42-7308
寄島支所　0865-54-3317
カニ丸の家　0865-54-3113
メ ー ル：fukuasa@mx1.kcv.ne.jp
ホームページ：http://www.fukushiasakuchi.net

社会福祉協議会の活動は、市民の皆様の会費で支えられています

保存版

第1次 浅口市 地域福祉活動計画

平成28年度～平成32年度
（ダイジェスト版）

あ たたかく
さ さえあって
く らせる
ち いきをめざして

社会福祉法人
浅口市社会福祉協議会

浅口市地域福祉活動計画とは…

アンケートやヒアリング、地域福祉座談会などから寄せられた地域にあるさまざまな福祉問題や生活上の困りごとの解決を目指して、社会福祉協議会が行政や地域住民、福祉団体や福祉事業者の方などと協議をしながら策定をした民間の福祉活動の行動計画です。

基本理念

あたたかく
ささえあって
くらせる
ちいきをめざして

具体的な取り組みは…

ピカッとプラン

―重点事業の取り組み―

1 たすけあいの拠点となるサロンづくり

❶「ふれあいサロン活動」を継続的に行うため、後継者の育成を進めサロンボランティアの交流を進めます。
❷サロンがまだ設置されていない地区の設置を目指します。
❸サロンを通じた「支え合い」の地域づくりを目指します。

2 子育てに取り組む団体の支援

❶子育て団体の活動と人材育成を支援します。
❷子育て団体の活動を支援する研修会を開催します。
❸子育て団体の設立のため、行政と連携して支援していきます。

3 地区社協の設立促進と活動支援

❶身近な福祉課題について地域で考え、話し合える機会をつくり、地区社協の設立を目指します。
❷市内にある地区社協会長や役員同士の相互交流の場を設け、活動の充実化を図ります。

4 ボランティアセンターの活性化

❶ボランティアの養成講座を中期的視点で取り組みます。
❷ボランティア体験を通して、子どもの健全な心を育みます。
❸誰でも気軽に参加できるボランティア活動を行います。
❹NPO法人・市民活動団体との連携を進め、活動を支援します。

5 地域の見守り活動の充実

❶地域の見守り活動における民生委員児童委員や福祉委員等、見守り活動に携わる方々の連携を支援します。
❷見守り活動を円滑にできる連携体制づくりを目指します。

6 総合的な相談支援センターの充実

❶気軽に相談できる仕組みづくりを目指します。
❷あらゆる生活課題や生活困窮者への対応ができる総合的な相談支援センターの創設を目指します。
❸「浅口ネットワーク懇談会」を創設し、市民、専門職、行政、社協が協働した個別支援体制を構築していきます。